

Zarasų rajono savivaldybės administracija  
Švietimo ir Kultūros skyrius

## KULTŪROS PAVELDO OBJEKTO BŪKLĖS PATIKRINIMO AKTAS

2019-06-06 Nr. 52(13.9)  
Zarasai

### I. BENDRIEJI KULTŪROS PAVELDO OBJEKTO DUOMENYS

1. Pavadinimas: Kamariškių dvaro sodyba
2. Unikalus kodas Kultūros vertybių registre: 930
3. Nekilnojamojo kultūros paveldo vertinimo tarybos akto patvirtinimo data ir numeris: 2018-10-02 Aktas Nr. KPD-AV-1292
4. Adresas: Zarasų rajono sav., Suvieko sen., Kamariškių k.
5. Valdytojas: Zarasų rajono savivaldybė. NKV teritorija ar apsaugos zona unikalus Nr. 4400-2988-5612 dvaro sodybos pastatai, parko fragmentai.
6. Paskelbtas ar nepaskelbtas saugomu kultūros paveldo objektu: paskelbtas
7. Ankstesnio būklės patikrinimo akto data ir numeris: -

### II. KULTŪROS PAVELDO OBJEKTO BŪKLĖS DUOMENYS

#### 8. Kultūros paveldo objekto fizinės būklės pokytis

	5 – būklė labai pagerėjo	4 – būklė gerėja	3 – būklė nepakito	2 – būklė blogėja	1 – būklė labai pablogėjo
1. Kultūros paveldo objekto fizinės būklės pokyčio įvertinimas*				V	

\* - Pažymėti - V.

5 – būklė labai pagerėjo - objektas restauruotas, pritaikytas ar atkurtas, aplinka sutvarkyta, nuolat prižiūrima, vizualinės taršos šaltinių nėra;

4 – būklė gerėja - objektas yra naudojamas ir valdytojas nuolat vykdo priežiūros darbus, laiku šalinami atsiradę defektai, objekte atlikti/atliekami remonto, konservavimo darbai arba objekte atliekami restauravimo, pritaikymo ar atkūrimo darbai, aplinka tvarkoma, nuolat prižiūrima, vizualinės taršos šaltinių nėra arba imamasi priemonių juos panaikinti;

3 – būklė nepakito - objektas yra naudojamas ir valdytojas nuolat vykdo priežiūros darbus, objektas nenaudojamas, bet jame atliekami/atlikti tyrimai, avarijos grėsmės pašalinimo, apsaugos techninių priemonių įrengimo ar kiti neatidėliotini saugojimo darbai, objektas užkonservuotas, imamasi priemonių apsaugoti objektą nuo neigiamo aplinkos poveikio, aplinka tvarkoma nereguliariai, yra vizualinės taršos šaltinių, dėl kurių panaikinimo nesiimta jokių priemonių;

2 – būklė blogėja - objektas nenaudojamas/naudojamas ir nyksta dėl valdytojo nevykdomos ar nepakankamos priežiūros, buvo apardytas stichinių nelaimių ar neteisėta veikla, sunyko ar buvo apardyta iki 50% objekto, aplinka netvarkoma, yra vizualinės taršos šaltinių, dėl kurių panaikinimo nesiimta jokių priemonių, ar tokių šaltinių daugėja;

1 – būklė labai pablogėjo - objektas sunyko, buvo sunaikintas stichinių nelaimių ar neteisėta veikla, sunyko ar buvo sunaikinta daugiau kaip 50% objekto, aplinka apleista, netvarkoma, daugėja vizualinės taršos šaltinių, ir dėl to nesiimama jokių priemonių.

## 9. Kultūros paveldo objekto (statinio) dalių fizinės būklės pokytis\*\*

	5 – būklė labai pagerėjo	4 – būklė gerėja	3 – būklė nepakito	2 – būklė blogėja	1 – būklė labai pablogėjo
1. Pamatai ir nuogrindos				V	
2. Sienų konstrukcijos				V	
3. Sienų apdaila				V	
4. Stogo danga					V
5. Stogo konstrukcijos					V
6. Langai					V
7. Durys					V
8. Puošyba (jei yra)					V

\*\* - 9 p. pildomas tik kultūros paveldo statiniams. Vertinant kultūros paveldo statinio bendrą būklės pokytį 8 p., išvedamas vidurkis iš visų tokio statinio dalių fizinės būklės pokyčio vertinimo balų, pažymėtų 9 p.

10. Išvados apie kultūros paveldo objekto fizinės būklės:

Pastatas – akmenų mūro, vienaukštis. Stogas – dvišlaitis, sunykęs. Pastato pamatai akmenų bloką, kurio būklė patenkinama. Fasade išlikusios durų ir langų angos. Langų angos – blogos būklės. Langų angose raudonų plytų arkos suaižėjusios ir subyrėjusios kai kur net visiškai iškritusios. Sienų siūlės ištrupėjusios. Nuo ežero pusės dalis sienų mūro suirę. Pastatas yra labai blogos būklės ir kelia sunykimo grėsmę.

11. Kultūros paveldo objekto aplinkos būklės pokytis\*\*\*

5 – būklė labai pagerėjo	4 – būklė gerėja	3 – būklė nepakito	2 – būklė blogėja	1 – būklė labai pablogėjo
			V	

\*\*\*- Pažymėti - V.

12. Išvados apie kultūros paveldo objekto aplinkos būklės pokytį:

Paties pastato būklė – bloga. Aplinkos būklė – teritorija apaugusi medžiais, būklė patenkinama. Pamatai, cokolis, nuogrinda būklė patenkinama. Sienos fasadai plytų mūro nutrupėję vietomis pavojingai sutrukę būklė bloga. Stogas sunykęs. lauko durys, staktos sunykusios. Tarpaukštiniai perdengimai, grindys, lubos, neišlikę sunykę.

PRIDEDAMA:

13. Fotofiksacija, 7 lapai.

14. Kiti dokumentai:

1. Nekilnojamojo Kultūros paveldo vertinimo tarybos 2018-10-02 Aktas Nr. KPD-AV-1292  
21 lapas.

2. Kamariškių dvaro sodyba apibrėžtų teritorijos bei apsaugos zonos ribų planas, 1 lapas.

Zarasų rajono savivaldybės administracijos  
Švietimo ir kultūros skyriaus  
vyriausiasis specialistas

Robertas Larinas

(aktą įforminusio asmens pareigų pavadinimas)

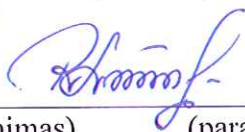

(parašas)

(vardas ir pavardė)

Kamariškių dvaro sodybos buvusios arklidės Unikalus kodas Kultūros vertybių registre: 930  
Fotofiksacija 7 lapai.

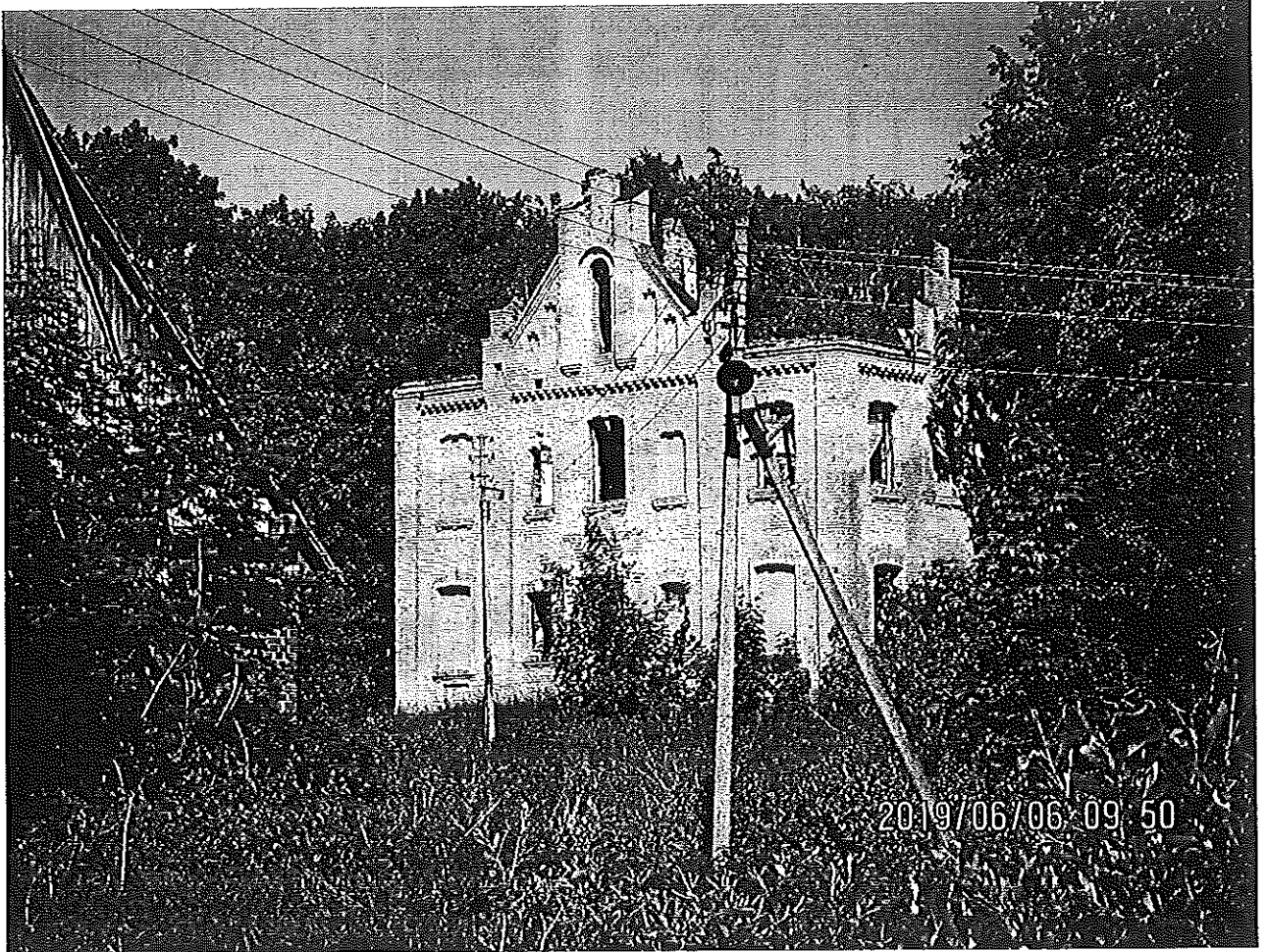



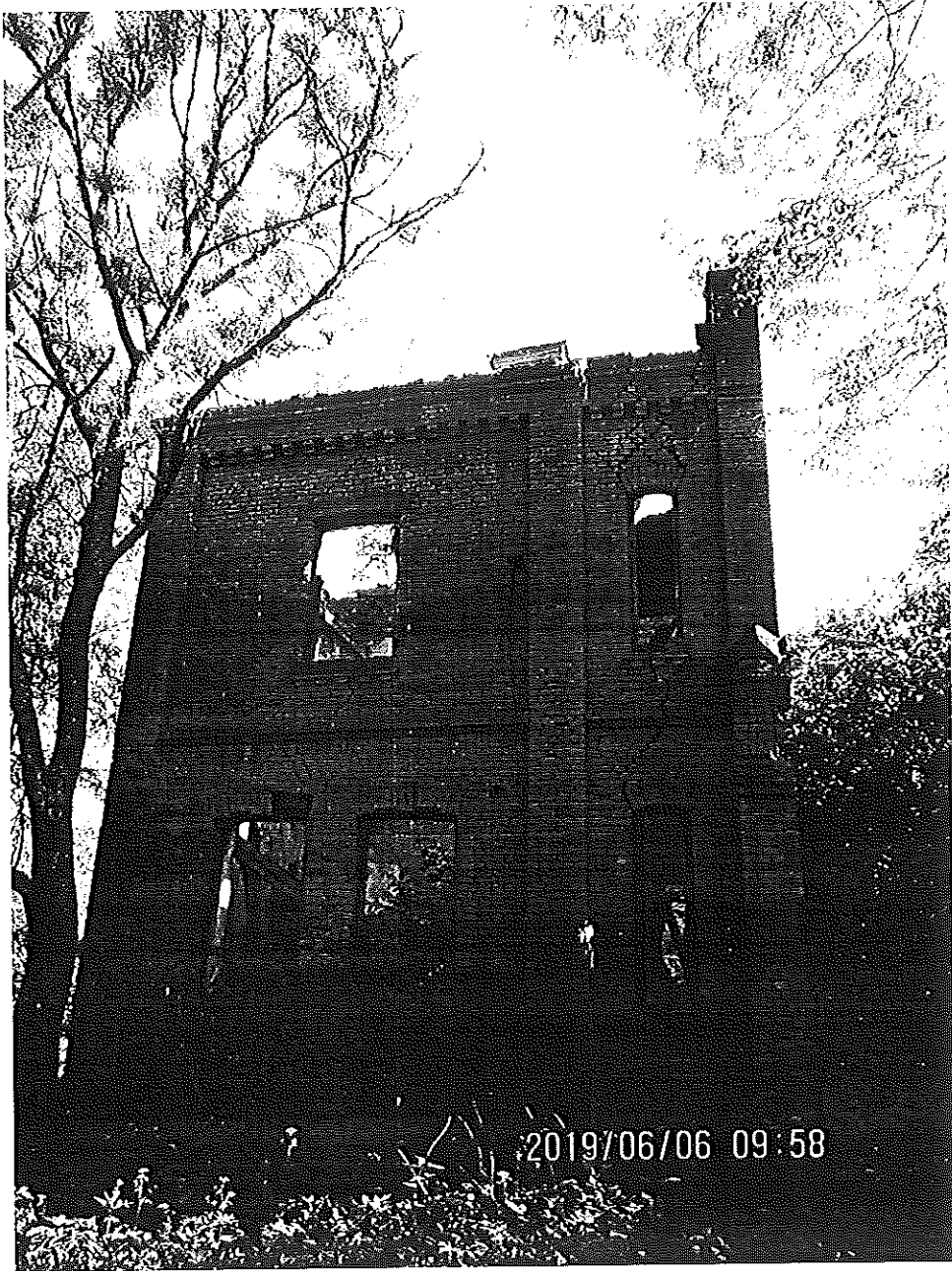

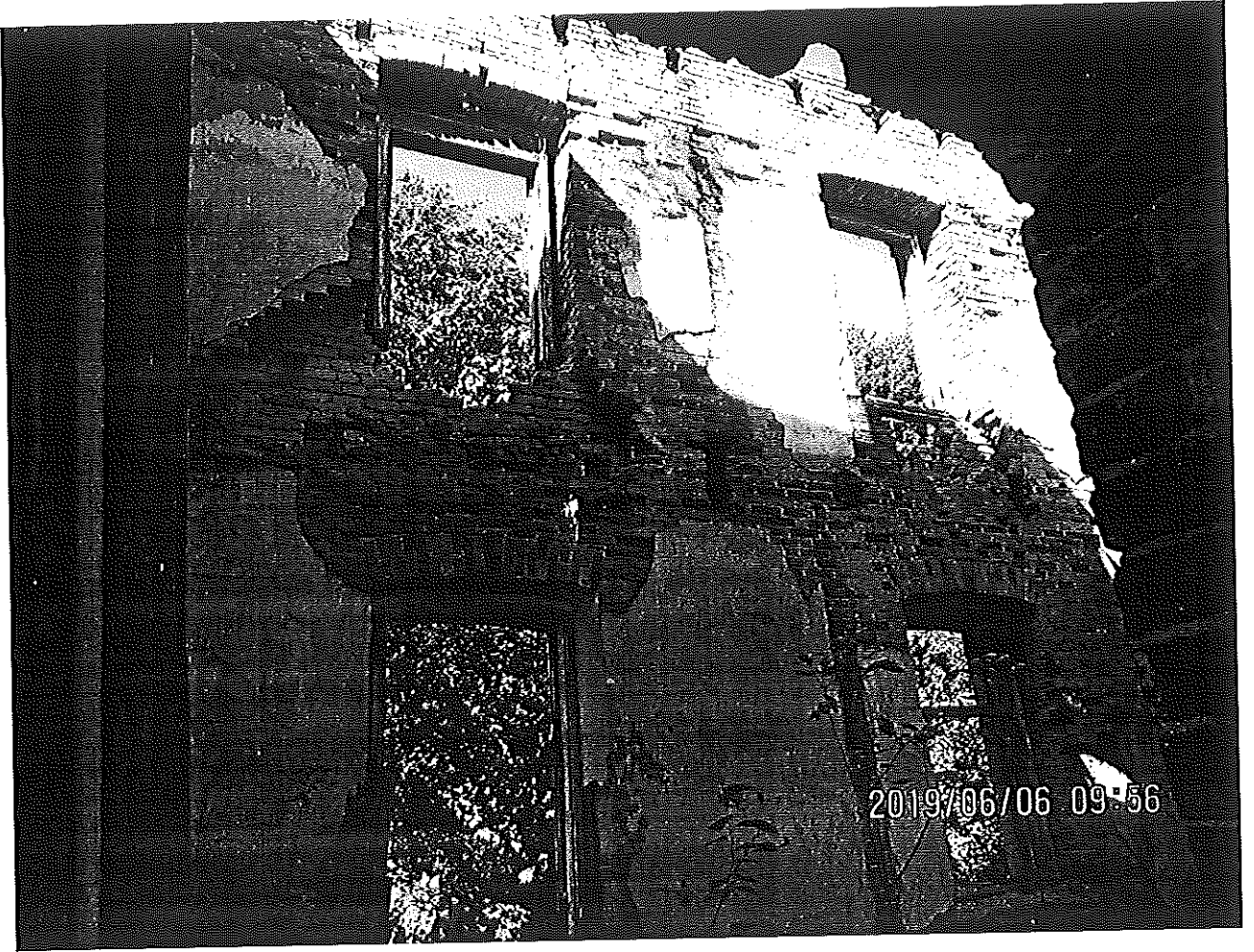

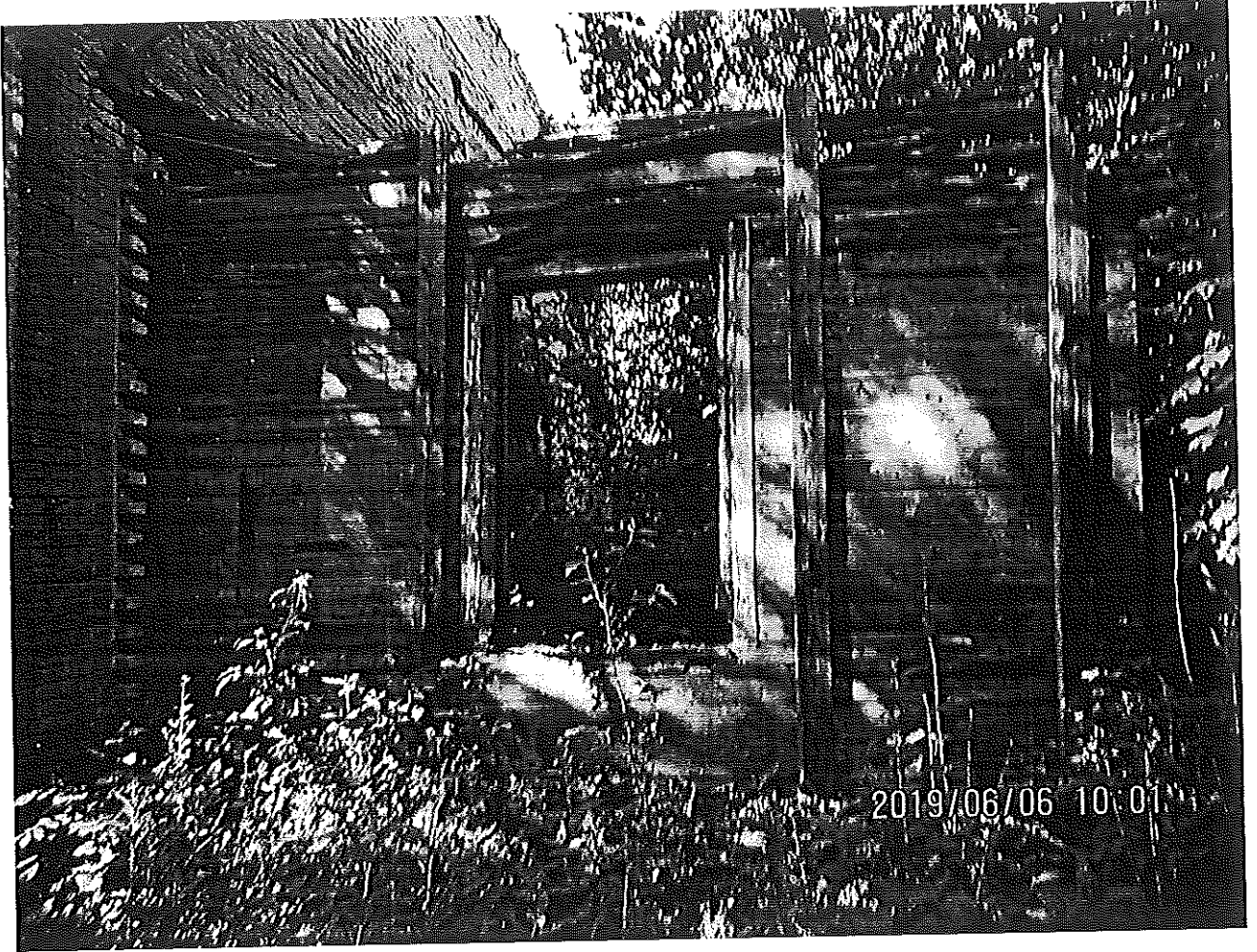





**KAMARIŠKIŲ DVARO SODYBA (930, IP 924, LA 413/911 )**  
**APIBRĖŽTŲ TERITORIJOS BEI APSAUGOS ZONOS RIBŲ PLANAS, 3 LAPAS**  
 Kamariškių k., Suvieko sen., Zarasų r. sav.

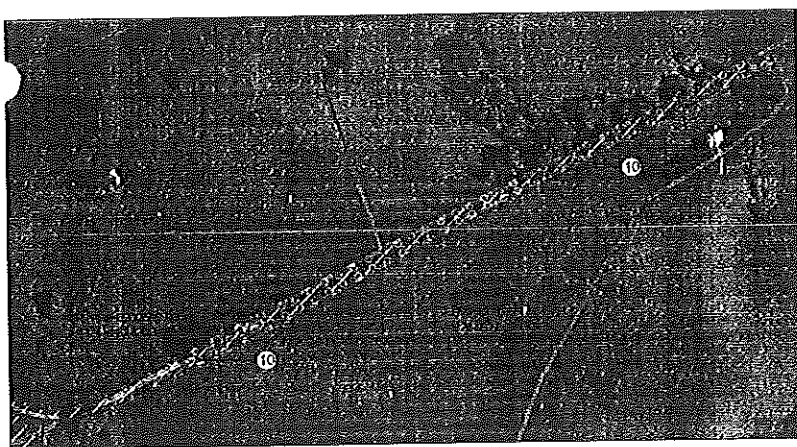

M 1 : 2 000 (vienas cm - 20 m)

**Komplekso dalys:**

1. Rūryų liekanos (42859)
2. Kalvė (42860)
3. Pirmo tvarto liekanos (42861)
4. Antro tvarto liekanos (42862)
5. Namai (42865)
6. Daržinė (42864)

**Teritorijoje esančios vertingosios savybės:**

7. Ūkinio pastato liekanos
8. Rūsto liekanos
9. Pamatai
10. Alėja
11. Parko fragmentai
12. Dekoratyvinis medis
13. Kūdra I
14. Kūdra II
15. Kūdra III

**Teritorijoje esantys kiti objektai:**

16. Namai
17. Ūkinis pastatas

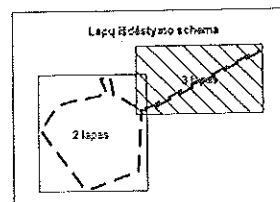

Teritorijos plotas - 99008 m<sup>2</sup>

**Sutarminiai ženklai:**

- Nekinijamosios kultūros vertybės apibrėžtos teritorijos ribos
- Geodeziškai matuotų sklypų ribos
- Preliminariškai matuotų sklypų ribos
- Alėjos

1(5) Teritorijos ribų koordinuotų taškų numeriai

① Eilės numeris

55620.50 Žemės sklypo kadastro numeris

x=6162100.00 Koordinatų tinklo šoninė sankirta

y=554900.00

	<b>KULTŪROS PAVELDO CENTRAS</b>	Kamariškių dvaro sodybos (930, IP 924, LA 413/911) apibrėžtų teritorijos bei apsaugos zonos ribų plano projektas	
	Teritorijos bei apsaugos zonos ribas ir vertingąsias savybes pažymėjo Kultūros paveldo departamento prie Kultūros ministerijos Utenos skyriaus vyresn. specialistas <i>[Signature]</i> Tadas Žemaitis		
Plano projektą sudarė Duomenų skyriaus vyresn. paminklotvarkininkas (k.p. Nr. 1GKV-1309) <i>[Signature]</i> Gervaldas Zabarauskas			
paminklotvarkininkė <i>[Signature]</i> Irena Kaminskaičė			
Plano projektą patikrino Duomenų skyriaus vedėja <i>[Signature]</i> Gedrė Radvilavičienė			
Plano projektą priėmė direktorius <i>[Signature]</i> Virgijus Kačinskas   2018 - 07-09			

Forma patvirtinta  
Lietuvos Respublikos kultūros ministro  
2011 m. birželio 15d. įsakymu Nr. ĮV-446  
(Lietuvos Respublikos kultūros ministro  
2017 m. kovo 29 d. įsakymo  
Nr. ĮV-510 redakcija)

## **KULTŪROS PAVELDO DEPARTAMENTO PRIE KULTŪROS MINISTERIJOS ANTROJI**

(nekilnojamojo kultūros paveldo vertinimo tarybos sudarytojo pavadinimas kilmininko linksniu)

### **NEKILNOJAMOJO KULTŪROS PAVELDO VERTINIMO TARYBA A K T A S**

2018-10-02 Nr. KPD-AV-1292

data

Vilnius

vieta

Nekilnojamojo kultūros paveldo vertinimo taryba (toliau – Taryba) s u d a r y t a  
**Kultūros paveldo departamento prie Kultūros ministerijos direktoriaus 2018-04-12 įsakymu  
Nr. Į-99**

(teisės akto sudarytojas kilmininko linksniu, data, dokumento rūšis įnagininko linksniu, „Nr.“ ir jo registracijos numeris)

Taryba, s u s i d e d a n t i iš  
pirmininko (-ės) Dalios Dijokienės ir narių:

(vardas ir pavardė kilmininko linksniu)

Eligijaus Railos, Irenos Staniūnienės, Skirmantės Žeimienės,

(vardai ir pavardės kilmininko linksniu, asmenis nurodyti per kablelį)

v a d o v a u d a m a s i Tarybos nuostatais, patvirtintais

**Lietuvos Respublikos kultūros ministro 2005-04-15 įsakymu Nr. ĮV-149**

(teisės akto sudarytojas kilmininko linksniu, data, dokumento rūšis įnagininko linksniu, „Nr.“ ir jo registracijos numeris, dokumentus nurodyti per kablelį)

n u s t a t o, kad:

1. Nekilnojamoji kultūros vertybė (toliau – vertybė) registruojama Kultūros vertybių registre (toliau – Registras) kaip:

- pavienis kultūros paveldo objektas (toliau – objektas)  
 kompleksinis objektas (toliau – kompleksas),  
kurį sudarantys objektai registruojami savarankiškai  
 kultūros paveldo vietovė (toliau – vietovė)

pažymėti tik vieną

2. Pavienis objektas yra:  vieta  statinys  kitas nekilnojamas  
daiktas

(pažymėti tik vieną)

3. Komplexo dalys:

Kamariškių dvaro sodybos rūmų liekanos (42859; 1);  
Kamariškių dvaro sodybos kalvė (42860; 2);  
Kamariškių dvaro sodybos pirmo tvarto liekanos (42861; 3);  
Kamariškių dvaro sodybos antro tvarto liekanos (42862; 4);  
Kamariškių dvaro sodybos namas (42865; 5);  
Kamariškių dvaro sodybos daržinė (42864; 6);  
Kamariškių dvaro sodybos rūsys (42893; 7);

(kompleksą sudarantys objektai, jų kodai, priedo Nr.; objektus nurodyti per kabliataškį)

4. Vertybei suteikiamas pavadinimas su vardu ar vardais:

#### Kamariškių dvaro sodyba

(pilnas vertybės pavadinimas; vardas, vardai suderinami su pavadinimu)

5. Vertybei suteikiamas pavadinimas:

#### dvaro sodyba

(pagal Registro pavadinimų klasifikatorių)

6. Vertybė yra gyvenamojoje vietovėje ir (ne -) apima adresą objektą:

(gatvės pavadinimas ir jos tipas) (g., pr., bul., al., skg., aklg., skv., a., pl., kel., tak.)	(pastato) (Nr.)	(korpuso) (Nr.)
<b>Kamariškiai (k.)</b> (gyvenamoji vietovė ir jos tipas) (vs., k., gelež. st., mstl., m.)	<b>Suvieko sen.</b> (seniūnija)	<b>Zarasų rajono sav.</b> (savivaldybė ir jos tipas) (r., m., sav.)

7. Vertybės () vertingosios savybės yra:

- 7.1.3.1. planavimo sprendiniai - **plano struktūra, tūrinė erdvinė kompozicija, kurią formuoja išlikę dvaro sodybos pastatai, parko fragmentai, kelio ir alėjos trasa** (-; iš dalies pakitę; TRP, IKONOGR Nr. 1-17, FF Nr. 01-24; 2018 m.);
- 7.1.3.2. buvusių komplekso dalių (statinių) liekanos ar jų vietos - **rūsio akmens mūro sienų liekanos ir ūkinio pastato plytų mūro sienų fragmentai su segmentinėmis sąramų angomis, bei akmens pamatai teritorijos Š dalyje** (-; būklė bloga; TRP 7-9, IKONOGR Nr. 14, 15, FF Nr. 19, 19a, 20, 20a, 20b, 20c; 2018 m.);
- 7.1.3.4. žemės ir jos paviršiaus elementai - **reljefas** (aukštumėlė centrinėje dalyje, į P nuo rūmų besileidžiantis terasomis; -; FF Nr. 01, 06, 07, 09; 2018 m.);
- 7.1.3.5. takai, keliai ar jų dalys, dangos - **PV-ŠR krypties kelio trasa** (-; būklė patenkinama; TRP 10, FF Nr. 12-14; 2018 m.);
- 7.1.3.6. želdynai ir želdiniai - **maumedžių alėja** (-; būklė patenkinama, yra įsiterpusių lapuočių medžių; TRP 10, FF Nr. 12-14; 2018 m.); **medžių masyvas V teritorijos dalyje** (-; -; TRP 11, FF Nr. 10, 21-24; 2018 m.); **medžių grupės ir pavieniai medžiai augantys į R ir ŠR nuo rūmų liekanų** (-; -; FF Nr. 01, 06, 09; 2018 m.); **dekoratyvinis medis** (-; būklė gera; TRP 12, FF Nr. 15; 2018 m.);
- 7.1.3.7. upės, natūralūs vandens telkiniai ir hidrotechniniai įrenginiai - **trejos kūdros** (dvaro Š, P ir V dalyse; būklė patenkinama, bloga, nusekę, dalinai užaugę; TRP 13-15, FF Nr. 08, 16-18, 22; 2018 m.);
- 7.5. Faktai susiję su objektu - **dvaro sodyba priklausė vokiečiui Richteriui, kuris valdė apie 80 ha. žemės. Dvare veikė saldinių fabrikas. Po to valdęs Richterio sūnus Nikolajus per Antrąjį pasaulinį karą emigravo į Vokietiją. Po karo dvare įsikūrė „Tautų draugystės“ tarybinis ūkis, o jį panaikinus tapo bešeimininkis. Šiuo metu priklauso Zarasų savivaldybei.**

(apibūdinimas, būklė, nuoroda į pridedamą fikzaciją, aprašymo data; nurodyti per kabliataškį)

(Tarybos akto, kuriuo anksčiau nustatytos vertingosios savybės ir apibrėžtos teritorijos ribos, data ir Nr.)\*

8. Žemiau nurodyti kilnojamieji daiktai, saugomi pagal Kilnojamųjų kultūros vertybių apsaugos įstatymą, yra kultūros paveldo statinio vertingosios savybės:

(kilnojamosios kultūros vertybės, jų kodai, nurodyti per kablelį)

9. Nekilnojamosios kultūros vertybės teritorijoje yra:

9.1. Pavienio objekto teritorijoje yra:

(pavienio objekto teritorijoje esantys vertingųjų savybių požymių turintys objektai; nurodomi per kabliataškį; arba priedo, kuriame jie pateikiami, Nr.)

9.2. Komplekso teritorijoje yra:

(komplekso teritorijoje esantys vertingųjų savybių požymių turintys objektai; nurodomi per kabliataškį; arba priedo, kuriame jie pateikiami, Nr.)

9.3. Vietovėje yra:

(į vietovę įeinančios vertybės, jų kodai; vertingųjų savybių požymių turintys objektai; nurodomi per kabliataškį; arba priedo, kuriame jie pateikiami, Nr.)

10. Vertybės vertingųjų savybių pobūdis ar jų derinys yra:

<input type="checkbox"/> Archeologinis	<input type="checkbox"/> lemiantis reikšmingumą		
<input type="checkbox"/> Povandeninis	<input type="checkbox"/> lemiantis reikšmingumą	<input type="checkbox"/> tipiškas <input type="checkbox"/> svarbus	<input type="checkbox"/> retas <input type="checkbox"/> unikalus
<input type="checkbox"/> Mitologinis	<input type="checkbox"/> lemiantis reikšmingumą	<input type="checkbox"/> tipiškas <input type="checkbox"/> svarbus	<input type="checkbox"/> retas <input type="checkbox"/> unikalus
<input type="checkbox"/> Etnokultūrinis	<input type="checkbox"/> lemiantis reikšmingumą	<input type="checkbox"/> tipiškas <input type="checkbox"/> svarbus	<input type="checkbox"/> retas <input type="checkbox"/> unikalus
<input checked="" type="checkbox"/> Architektūrinis	<input checked="" type="checkbox"/> lemiantis reikšmingumą	<input type="checkbox"/> tipiškas <input checked="" type="checkbox"/> svarbus	<input type="checkbox"/> retas <input type="checkbox"/> unikalus
<input type="checkbox"/> Urbanistinis	<input type="checkbox"/> lemiantis reikšmingumą	<input type="checkbox"/> tipiškas <input type="checkbox"/> svarbus	<input type="checkbox"/> retas <input type="checkbox"/> unikalus
<input checked="" type="checkbox"/> Želdynų	<input checked="" type="checkbox"/> lemiantis reikšmingumą	<input checked="" type="checkbox"/> tipiškas <input type="checkbox"/> svarbus	<input type="checkbox"/> retas <input type="checkbox"/> unikalus
<input type="checkbox"/> Inžinerinis	<input type="checkbox"/> lemiantis reikšmingumą	<input type="checkbox"/> tipiškas <input type="checkbox"/> svarbus	<input type="checkbox"/> retas <input type="checkbox"/> unikalus
<input type="checkbox"/> Istorinis	<input type="checkbox"/> lemiantis reikšmingumą	<input type="checkbox"/> tipiškas <input type="checkbox"/> svarbus	<input type="checkbox"/> retas <input type="checkbox"/> unikalus
<input type="checkbox"/> Memorialinis	<input type="checkbox"/> lemiantis reikšmingumą	<input type="checkbox"/> tipiškas <input type="checkbox"/> svarbus	<input type="checkbox"/> retas <input type="checkbox"/> unikalus

<input type="checkbox"/> Dailės	<input type="checkbox"/> lemiantis reikšmingumą	<input type="checkbox"/> tipiškas <input type="checkbox"/> svarbus	<input type="checkbox"/> retas <input type="checkbox"/> unikalus
<input type="checkbox"/> Sakralinis	<input type="checkbox"/> lemiantis reikšmingumą	<input type="checkbox"/> tipiškas <input type="checkbox"/> svarbus	<input type="checkbox"/> retas <input type="checkbox"/> unikalus
<input type="checkbox"/> Kultūrinės raiškos	<input type="checkbox"/> lemiantis reikšmingumą	<input type="checkbox"/> tipiškas <input type="checkbox"/> svarbus	<input type="checkbox"/> retas <input type="checkbox"/> unikalus
<input checked="" type="checkbox"/> Kraštovaizdžio			
(galima pažymėti kelis)	(galima pažymėti kelis)	(pažymėti kiekvienam pobūdžiui tik vieną)	

11. Pavienio ar kompleksinio objekto, ar vietovės reikšmingumo lygmuo yra:

nacionalinis  regioninis  vietinis  
(pažymėti tik vieną)

12. Vertybės apibrėžtos teritorijos:

12.1. ribos yra:

Taško Nr., Atkarpa	Būdas	Tikslumas (cm)	X (abscisė)	Y (ordinatė)	Geokodas	Aprašymas
1	K	20	628599,90	6200657,08	kv6	
1-2	-	-	-	-		
2	K	20	628604,24	6200650,62	kv6	
2-3	-	-	-	-		
3	K	20	628544,87	6200621,53	kv6	
3-4	-	-	-	-		
4	K	20	628442,11	6200571,65	kv6	
4-5	-	-	-	-		
5	K	20	628328,32	6200510,67	kv6	
5-6	-	-	-	-		
6	K	20	628205,55	6200450,73	kv6	
6-7	-	-	-	-		
7	K	20	628184,70	6200445,50	kv6	
7-8	-	-	-	-		
8	K	20	628174,85	6200444,72	kv6	
8-9	-	-	-	-		
9	K	20	628166,04	6200445,11	kv6	
9-10	-	-	-	-		
10	K	20	628151,34	6200220,06	kv6	
10-11	-	-	-	-		
11	K	20	627976,63	6200158,93	kv6	
11-12	-	-	-	-		
12	K	20	627947,61	6200160,81	kv6	
12-13	-	-	-	-		

13	K	20	627788,66	6200373,13	kv6	
13-14	-	-	-	-		
14	K	20	627848,13	6200457,22	kv6	
14-15	-	-	-	-		
15	K	20	627865,79	6200469,21	kv6	
15-16	-	-	-	-		
16	K	20	627891,37	6200475,86	kv6	
16-17	-	-	-	-		
17	K	20	627915,28	6200480,89	kv6	
17-18	-	-	-	-		
18	K	20	627999,68	6200497,23	kv6	
18-19	-	-	-	-		
19	K	20	628016,07	6200500,21	kv6	
19-20	-	-	-	-		
20	K	20	628032,16	6200503,14	kv6	
20-21	-	-	-	-		
21	K	20	628036,86	6200508,41	kv6	
21-22	-	-	-	-		
22	K	20	628032,73	6200515,24	kv6	
22-23	-	-	-	-		
23	K	20	628028,73	6200526,44	kv6	
23-24	-	-	-	-		
24	K	20	628025,53	6200535,25	kv6	
24-25	-	-	-	-		
25	K	20	628013,24	6200560,40	kv6	
25-26	-	-	-	-		
26	K	20	628048,88	6200570,74	kv6	
26-27	-	-	-	-		
27	K	20	628053,60	6200543,67	kv6	
27-28	-	-	-	-		
28	K	20	628061,97	6200502,47	kv6	
28-29	-	-	-	-		
29	K	20	628078,17	6200495,72	kv6	
29-30	-	-	-	-		
30	K	20	628104,09	6200480,60	kv6	
30-31	-	-	-	-		
31	K	20	628133,25	6200463,32	kv6	
31-32	-	-	-	-		
32	K	20	628152,42	6200455,75	kv6	
32-33	-	-	-	-		
33	K	20	628163,22	6200451,97	kv6	
33-34	-	-	-	-		

34	K	20	628182,66	6200451,16	kv6	
34-35	-	-	-	-		
35	K	20	628202,63	6200457,67	kv6	
35-36	-	-	-	-		
36	K	20	628369,22	6200542,64	kv6	
36-37	-	-	-	-		
37	K	20	628579,61	6200646,82	kv6	
37-38	-	-	-	-		
38	K	20	628599,90	6200657,08	kv6	
38-1	-	-	-	-		

12.2. plotas yra:

99008,00 kv. m

13. Vertybės apibrėžta apsaugos zona:

13.1. nustatytas\*\*:

apsaugos nuo fizinio poveikio pozonis

vizualinės apsaugos pozonis

(pažymėti galima abu arba tik vieną)

13.2. apsaugos nuo fizinio poveikio pozonio:

13.2.1. ribos yra:

13.2.2. plotas yra:

0 kv. m

13.3. vizualinės apsaugos pozonio

13.3.1. ribos yra:

13.3.2. plotas yra:

0 kv. m

13.4. apsaugos zonos plotas yra:

0 kv. m

13.5.  nustatyta, kad apsaugos zona nereikalinga\*\*\*.

14.

(sprendimas, kuriuo objektas ar vietovė paskelbti ar inicijuoti skelbti saugomais\*\*\*\*)

15. Šaltiniai ir literatūra (archyvinė medžiaga, tyrimų ataskaitos, publikacijos ir kt.):

15.1. Archyvinė byla IP 924. Utenos skyriaus archyvas;

15.2. Lietuvos dvarai II t., p. 197.

16. Nekilnojamojo kultūros paveldo vertinimo tarybos aktas Lietuvos Respublikos administracinių bylų teisenos įstatymo nustatyta tvarka gali būti skundžiamas administraciniam teismui.

Taryba šiuo a k t u

n u t a r i a, jog vertybei reikalinga teisinė apsauga.

n u t a r i a, jog turi būti patikslinti Registre registruotos vertybės duomenys

930

(kodas)

n u t a r i a, jog Registre registruotai vertybei tik apibrėžiama ar patikslinama apsaugos zona

            
(kodas)

n u t a r i a, jog vertybei apsauga netaikoma

PRIDEDAMA:

1. Fotofiksacija, 98 nuotraukos, 50 lapų;
2. Apibrėžtų teritorijos ribų planas, 3 lapai;
3. Nekilnojamojo turto registro centrinio duomenų banko išrašas, 5 lapai;
4. Planai, 3 lapai;
5. Ikonografija, 17 lapų (tik KVR duomenų bazėje).

Pirmininkas

Dalia Dijokienė

PASTABOS

\* Pildoma, kai Taryba nutaria, jog Registre registruotai vertybei tik apibrėžiama ar patikslinama apsaugos zona

\*\* Kultūros paveldo objekto apsaugos zonos ribos nustatomos paskelbtam ar inicijuotam skelbti saugomu objektui. Jeigu objektas inicijuotas skelbti saugomu, nustatytos apsaugos zonos ribos įsigalioja objektą paskelbus saugomu

\*\*\* Kultūros paveldo objekto apsaugos zonos ir jos pozonių ribos nenustatomos, jei jis yra draustinyje ar rezervate, taip pat nepaskelbtam saugomu ar neinicijuotam skelbti saugomu objektui bei Kultūros paveldo objektų ir vietovių apsaugos zonų nustatymo taisyklių nustatytais atvejais

\*\*\*\* Pildoma, kai kultūros paveldo objektas ar vietovė yra paskelbti saugomais ar inicijuoti skelbti saugomais

1 priedas  
(Nr.)

## Į KOMPLEKSĄ ĮEINANČIO OBJEKTO DUOMENYS

1. Į kompleksą įeinančiam objektui suteikiamas pavadinimas su vardu ir vardais:

**Kamariškių dvaro sodybos rūmų liekanos**

(pilnas vertybės pavadinimas; vardas, vardai suderinami su pavadinimu)

2. Į kompleksą įeinančiam objektui suteikiamas pavadinimas:

**rūmų liekanos**

(pagal Registro pavadinimų klasifikatorių)

3. Į kompleksą įeinantis objektas yra gyvenamojoje vietovėje ir (ne -) apima adresą objektą:

(gatvės pavadinimas ir jos tipas) (g., pr., bul., al., skg., aklg., skv., a., pl., kel., tak.)	(pastato) (Nr.)	(korpuso) (Nr.)
<b>Kamariškiai (k.)</b> (gyvenamoji vietovė ir jos tipas) (vs., k., gelež. st., mstl., m.)	<b>Suvieko sen.</b> (seniūnija)	<b>Zarasų rajono sav.</b> (savivaldybė ir jos tipas) (r., m., sav.)

4. Į kompleksą įeinantis objektas yra: [ ] vieta [x] statinys [ ] kitas nekilnojamas daiktas

(pažymėti tik vieną)

5. Į kompleksą įeinančio objekto () vertingosios savybės yra:

5.1.1.2. tūris - sudėtinis, sudarytas iš stačiakampio plano 2a. ŠV ir PR šoninių flygelių liekanų su rūšio fragmentais (-; būklė bloga, vienaaukštė jungiamoji dalis neišliko; IKONOGR Nr. 1-8, TRP 1, FF Nr. 25-31, 37-42; 2018 m.); stogo forma - keturšlaitis stogelis ant Š flygelio bokšto (-; sunykęs, stogas centrinės dalies buvęs dvišlaitis, flygelių valminis; IKONOGR 1-8; FF Nr. 25; 2018 m.); plytų mūro dūmtraukių tipas (-; būklė bloga; IKONOGR 3, FF Nr. 28, 29, 32, 43; 2018 m.);

5.1.1.3. aukštų išplanavimas - ŠV ir PR flygelų kapitalinių sienų tinklo liekanos (-; būklė bloga; IKONOGR Nr. 1, 2, 4, 6, 8, FF Nr. 25, 27-33, 37-41, 43; 2018 m.); sienų angos, nišos - ŠR ir PV flygelių segmentinės langų, nišų ir durų angos (pastato viduje dalis sąramų pleištinės; būklė bloga; IKONOGR Nr. 4, 6, 8, FF Nr. 27-33, 37-41, 43, 44; 2018 m.);

5.1.1.4. fasadų architektūros tūrinės detalės - ŠV, PR flygelių frontonai (-; būklė patenkinama, bloga; IKONOGR Nr. 2, 4, 6, FF Nr. 27, 30, 31, 39; 2018 m.); ŠV flygelio laiptuotas parapetas (-; būklė patenkinama; FF Nr. 40, 41; 2018 m.); fasadų apdaila ir puošyba - flygelių plytų mūro piliastrai, langų ir nišų apvadai, tarpaukštiniai, pastogės ir frontonų karnizai (-; būklė patenkinama; FF Nr. 27, 29-31, 37-41; 2018 m.); P fasado durų angos apvadas su sandriku (-; būklė patenkinama; FF Nr. 31; 2018 m.);

5.1.1.5. konstrukcijos- pamatas su akmens mūro cokoliu (-; būklė patenkinama; FF Nr. 27, 31, 36-39; 2018 m.); flygelių plytų mūro sienos (išorė gelsvų silikatinių plytų, vidinė - keraminių molio; būklė patenkinama, bloga; FF Nr. 25-33, 37-44; 2018 m.); plytų mūro angų pleištinės ir segmentinės sąramos (-; būklė patenkinama, bloga; 27, 30-35, 37, 39-41; 2018 m.); medinės sijinės perdangos tipas (-; neišlikusi; FF Nr. 33, 34, 43, 44; 2018 m.); medinės gegninės stogo konstrukcijos tipas (-; neišlikusi; IKONOGR 1, 2, FF Nr. 25, 39; 2018 m.); stalių ir kitų medžiagų gariniai - medinių langų konstrukcijos ir skaidymo tipas (-; neišlikę; IKONOGR 4, 6, 8; 2018 m.);

6. Žemiau nurodyti kilnojamieji daiktai, saugomi pagal Kilnojamųjų kultūros vertybių apsaugos įstatymą, yra į kompleksą įeinančio statinio vertingosios savybės:

(kilnojamosios kultūros vertybės, jų kodai; nurodyti per kablelį)

7. Į kompleksą įeinančio objekto vertingųjų savybių pobūdis ar jų derinys yra:

<input type="checkbox"/> Archeologinis	<input type="checkbox"/> lemiantis reikšmingumą		
<input type="checkbox"/> Povandeninis	<input type="checkbox"/> lemiantis reikšmingumą	<input type="checkbox"/> tipiškas	<input type="checkbox"/> retas
		<input type="checkbox"/> svarbus	<input type="checkbox"/> unikalus
<input type="checkbox"/> Mitologinis	<input type="checkbox"/> lemiantis reikšmingumą	<input type="checkbox"/> tipiškas	<input type="checkbox"/> retas
		<input type="checkbox"/> svarbus	<input type="checkbox"/> unikalus
<input type="checkbox"/> Etnokultūrinis	<input type="checkbox"/> lemiantis reikšmingumą	<input type="checkbox"/> tipiškas	<input type="checkbox"/> retas
		<input type="checkbox"/> svarbus	<input type="checkbox"/> unikalus
<input checked="" type="checkbox"/> Architektūrinis	<input checked="" type="checkbox"/> lemiantis reikšmingumą	<input type="checkbox"/> tipiškas	<input type="checkbox"/> retas
		<input checked="" type="checkbox"/> svarbus	<input type="checkbox"/> unikalus
<input type="checkbox"/> Urbanistinis	<input type="checkbox"/> lemiantis reikšmingumą	<input type="checkbox"/> tipiškas	<input type="checkbox"/> retas
		<input type="checkbox"/> svarbus	<input type="checkbox"/> unikalus
<input type="checkbox"/> Želdynų	<input type="checkbox"/> lemiantis reikšmingumą	<input type="checkbox"/> tipiškas	<input type="checkbox"/> retas
		<input type="checkbox"/> svarbus	<input type="checkbox"/> unikalus
<input type="checkbox"/> Inžinerinis	<input type="checkbox"/> lemiantis reikšmingumą	<input type="checkbox"/> tipiškas	<input type="checkbox"/> retas
		<input type="checkbox"/> svarbus	<input type="checkbox"/> unikalus
<input type="checkbox"/> Istorinis	<input type="checkbox"/> lemiantis reikšmingumą	<input type="checkbox"/> tipiškas	<input type="checkbox"/> retas
		<input type="checkbox"/> svarbus	<input type="checkbox"/> unikalus
<input type="checkbox"/> Memorialinis	<input type="checkbox"/> lemiantis reikšmingumą	<input type="checkbox"/> tipiškas	<input type="checkbox"/> retas
		<input type="checkbox"/> svarbus	<input type="checkbox"/> unikalus
<input type="checkbox"/> Dailės	<input type="checkbox"/> lemiantis reikšmingumą	<input type="checkbox"/> tipiškas	<input type="checkbox"/> retas
		<input type="checkbox"/> svarbus	<input type="checkbox"/> unikalus
<input type="checkbox"/> Sakralinis	<input type="checkbox"/> lemiantis reikšmingumą	<input type="checkbox"/> tipiškas	<input type="checkbox"/> retas
		<input type="checkbox"/> svarbus	<input type="checkbox"/> unikalus
<input type="checkbox"/> Kultūrinės raiškos	<input type="checkbox"/> lemiantis reikšmingumą	<input type="checkbox"/> tipiškas	<input type="checkbox"/> retas
		<input type="checkbox"/> svarbus	<input type="checkbox"/> unikalus
<input type="checkbox"/> Kraštovaizdžio			

8. Į kompleksą įeinančio objekto reikšmingumo lygmuo yra:

nacionalinis  regioninis  vietinis

(pažymėti tik vieną)

2 priedas  
(Nr.)

**Į KOMPLEKSĄ ĮEINANČIO OBJEKTO  
DUOMENYS**

1. Į kompleksą įeinančiam objektui suteikiamas pavadinimas su vardu ir vardais:

**Kamariškių dvaro sodybos kalvė**

(pilnas vertybės pavadinimas, vardas, vardai suderinami su pavadinimu)

2. Į kompleksą įeinančiam objektui suteikiamas pavadinimas:

**kalvė**

(pagal Registro pavadinimų klasifikatorių)

3. Į kompleksą įeinantis objektas yra gyvenamojoje vietovėje ir (ne -) apima adreso objektą:

(gatvės pavadinimas ir jos tipas) (g., pr., bul., al., skg., aklg., skv., a., pl., kel., tak.)	(pastato) (Nr.)	(korpuso) (Nr.)
<b>Kamariškiai (k.)</b> (gyvenamoji vietovė ir jos tipas) (vs., k., gelež. st., mstl., m.)	<b>Suvieko sen.</b> (seniūnija)	<b>Zarasų rajono sav.</b> (savivaldybė ir jos tipas) (r., m., sav.)

4. Į kompleksą įeinantis objektas yra: [ ] vieta [x] statinys [ ] kitas nekilnojamasis daiktas

(pažymėti tik vieną)

5. Į kompleksą įeinančio objekto () vertingosios savybės yra:

5.1.1.2. tūris - **kompaktinis, stačiakampio plano, 1 a. su pastoge** (-; -; IKONOGR Nr. 17, FF Nr. 45-50; 2018 m.); **stogo forma - šlaitinė** (-; -; FF Nr. 45, 47; 2018 m.);

5.1.1.3. aukštų išplanavimas - **vienos patalpos** (-; -; FF Nr. 51; 2018 m.); **sienu angos - segmentinės langų ir vartų angos** (-; būklė patenkinama, bloga, langų angos sumažintos; FF Nr. 45, 47, 49; 2018 m.);

5.1.1.4. fasadų apdaila ir puošyba - **medinio skydo tipas** (-; -; FF Nr. 48, 50; 2018 m.);

5.1.1.5. konstrukcijos - **pamatas su akmens mūro cokoliu** (pamatas netyrinėtas; cokolio būklė gera; FF Nr. 46-48; 2018 m.); **molio plytų sienos su mentėmis** (-; būklė

patenkinama; FF Nr. 45-51; 2018 m.); **langų ir durų segmentinės sąramos ir jų tipas** (-;

būklė patenkinama, bloga; FF Nr. 45-47, 50; 2018 m.); **medinės sijinės perdangos tipas** (-;

būklė patenkinama; FF Nr. 51; 2018 m.); **medinės gegninės stogo konstrukcijos tipas** (-;

būklė patenkinama; -; 2018 m.);

6. Žemiau nurodyti kilnojamieji daiktai, saugomi pagal Kilnojamųjų kultūros vertybių apsaugos įstatymą, yra į kompleksą įeinančio statinio vertingosios savybės:

(kilnojamosios kultūros vertybės, jų kodai; nurodyti per kablelį)

7. Į kompleksą įeinančio objekto vertingųjų savybių pobūdis ar jų derinys yra:

[ ] Archeologinis	[ ] lemiantis reikšmingumą	[ ] tipiškas	[ ] retas
[ ] Povandeninis	[ ] lemiantis reikšmingumą	[ ] svarbus	[ ] unikalus

<input type="checkbox"/> Mitologinis	<input type="checkbox"/> lemiantis reikšmingumą	<input type="checkbox"/> tipiškas <input type="checkbox"/> svarbus	<input type="checkbox"/> retas <input type="checkbox"/> unikalus
<input type="checkbox"/> Etnokultūrinis	<input type="checkbox"/> lemiantis reikšmingumą	<input type="checkbox"/> tipiškas <input type="checkbox"/> svarbus	<input type="checkbox"/> retas <input type="checkbox"/> unikalus
<input checked="" type="checkbox"/> Architektūrinis	<input checked="" type="checkbox"/> lemiantis reikšmingumą	<input checked="" type="checkbox"/> tipiškas <input type="checkbox"/> svarbus	<input type="checkbox"/> retas <input type="checkbox"/> unikalus
<input type="checkbox"/> Urbanistinis	<input type="checkbox"/> lemiantis reikšmingumą	<input type="checkbox"/> tipiškas <input type="checkbox"/> svarbus	<input type="checkbox"/> retas <input type="checkbox"/> unikalus
<input type="checkbox"/> Želdynų	<input type="checkbox"/> lemiantis reikšmingumą	<input type="checkbox"/> tipiškas <input type="checkbox"/> svarbus	<input type="checkbox"/> retas <input type="checkbox"/> unikalus
<input type="checkbox"/> Inžinerinis	<input type="checkbox"/> lemiantis reikšmingumą	<input type="checkbox"/> tipiškas <input type="checkbox"/> svarbus	<input type="checkbox"/> retas <input type="checkbox"/> unikalus
<input type="checkbox"/> Istorinis	<input type="checkbox"/> lemiantis reikšmingumą	<input type="checkbox"/> tipiškas <input type="checkbox"/> svarbus	<input type="checkbox"/> retas <input type="checkbox"/> unikalus
<input type="checkbox"/> Memorialinis	<input type="checkbox"/> lemiantis reikšmingumą	<input type="checkbox"/> tipiškas <input type="checkbox"/> svarbus	<input type="checkbox"/> retas <input type="checkbox"/> unikalus
<input type="checkbox"/> Dailės	<input type="checkbox"/> lemiantis reikšmingumą	<input type="checkbox"/> tipiškas <input type="checkbox"/> svarbus	<input type="checkbox"/> retas <input type="checkbox"/> unikalus
<input type="checkbox"/> Sakralinis	<input type="checkbox"/> lemiantis reikšmingumą	<input type="checkbox"/> tipiškas <input type="checkbox"/> svarbus	<input type="checkbox"/> retas <input type="checkbox"/> unikalus
<input type="checkbox"/> Kultūrinės raiškos	<input type="checkbox"/> lemiantis reikšmingumą	<input type="checkbox"/> tipiškas <input type="checkbox"/> svarbus	<input type="checkbox"/> retas <input type="checkbox"/> unikalus
<input type="checkbox"/> Kraštovaizdžio			

8. Į kompleksą įeinančio objekto reikšmingumo lygmuo yra:  
 nacionalinis  regioninis  vietinis

(pažymėti tik vieną)

3 priedas  
(Nr.)

**Į KOMPLEKSĄ ĮEINANČIO OBJEKTO  
DUOMENYS**

1. Į kompleksą įeinančiam objektui suteikiamas pavadinimas su vardu ir vardais:

**Kamariškių dvaro sodybos pirmo tvarto liekanos**

(pilnas vertybės pavadinimas; vardas, vardai suderinami su pavadinimu)

2. Į kompleksą įeinančiam objektui suteikiamas pavadinimas:

**tvarto liekanos**

(pagal Registro pavadinimų klasifikatorių)

3. Į kompleksą įeinantis objektas yra gyvenamojoje vietovėje ir (ne -) apima adreso objektą:

(gatvės pavadinimas ir jos tipas) (g., pr., bul., al., skg., aklg., skv., a., pl., kel., tak.)	(pastato) (Nr.)	(korpuso) (Nr.)
<b>Kamariškiai (k.)</b>	<b>Suvieko sen.</b>	<b>Zarasų rajono sav.</b>
(gyvenamoji vietovė ir jos tipas) (vs., k., gelež. st., mstl., m.)	(seniūnija)	(savivaldybė ir jos tipas) (r., m., sav.)

4. Į kompleksą įeinantis objektas yra: [ ] vieta [x] statinys [ ] kitas nekilnojamas daiktas

(pažymėti tik vieną)

5. Į kompleksą įeinančio objekto () vertingosios savybės yra:

5.1.1.2. tūris - sudėtinio, netaisyklingos U raidės plano, sudarytas iš akmens mūro sienų liekanų (-; -; IKONOGR Nr. 11, 12, FF Nr. 52-56; 2018 m.); stogo forma - dvišlaitė (-; būklė bloga; FF Nr. 52, 54, 57, 60; 2018 m.);

5.1.1.3. aukštų išplanavimas - išorinių ir vidinių kapitalinių sienų fragmentai (-; -; FF Nr. 52-57; 2018 m.); stačiakampės ir segmentinių sąramų sienų angos (-; būklė bloga; IKONOGR 11, FF Nr. 52, 54-59; 2018 m.);

5.1.1.4. fasadų apdaila ir puošyba - skydų apkalimo vertikaliai medinėmis lentomis su lentjuostėmis tipas (-; -; FF Nr. 52, 57; 2018 m.);

5.1.1.5. konstrukcijos - pamatas su akmens mūro cokoliu (pamatas netyrinėtas; cokolio būklė patenkinama; FF Nr. 56, 58, 59; 2018 m.); akmens mūro su smulkių akmenukų užpildu sienos ir jų fragmentai (-; būklė bloga; FF Nr. 52-63; 2018 m.); medinės sijnės perdangos tipas (-; būklė bloga; FF Nr. 63; 2018 m.); medinės gegninės stogo konstrukcijos tipas (-; būklė bloga; FF Nr. 60, 62; 2018 m.); stalių ir kitų medžiagų gaminiai - medinių langų ir staktų tipas (-; -; FF Nr. 55, 58, 59; 2018 m.);

6. Žemiau nurodyti kilnojamieji daiktai, saugomi pagal Kilnojamųjų kultūros vertybių apsaugos įstatymą, yra į kompleksą įeinančio statinio vertingosios savybės:

(kilnojamosios kultūros vertybės, jų kodai; nurodyti per kablelį)

7. Į kompleksą įeinančio objekto vertingųjų savybių pobūdis ar jų derinys yra:

[ ] Archeologinis | [ ] lemiantis reikšmingumą

<input type="checkbox"/> Povandeninis	<input type="checkbox"/> lemiantis reikšmingumą	<input type="checkbox"/> tipiškas <input type="checkbox"/> svarbus	<input type="checkbox"/> retas <input type="checkbox"/> unikalus
<input type="checkbox"/> Mitologinis	<input type="checkbox"/> lemiantis reikšmingumą	<input type="checkbox"/> tipiškas <input type="checkbox"/> svarbus	<input type="checkbox"/> retas <input type="checkbox"/> unikalus
<input type="checkbox"/> Etnokultūrinis	<input type="checkbox"/> lemiantis reikšmingumą	<input type="checkbox"/> tipiškas <input type="checkbox"/> svarbus	<input type="checkbox"/> retas <input type="checkbox"/> unikalus
<input checked="" type="checkbox"/> Architektūrinis	<input checked="" type="checkbox"/> lemiantis reikšmingumą	<input type="checkbox"/> tipiškas <input checked="" type="checkbox"/> svarbus	<input type="checkbox"/> retas <input type="checkbox"/> unikalus
<input type="checkbox"/> Urbanistinis	<input type="checkbox"/> lemiantis reikšmingumą	<input type="checkbox"/> tipiškas <input type="checkbox"/> svarbus	<input type="checkbox"/> retas <input type="checkbox"/> unikalus
<input type="checkbox"/> Želdynų	<input type="checkbox"/> lemiantis reikšmingumą	<input type="checkbox"/> tipiškas <input type="checkbox"/> svarbus	<input type="checkbox"/> retas <input type="checkbox"/> unikalus
<input type="checkbox"/> Inžinerinis	<input type="checkbox"/> lemiantis reikšmingumą	<input type="checkbox"/> tipiškas <input type="checkbox"/> svarbus	<input type="checkbox"/> retas <input type="checkbox"/> unikalus
<input type="checkbox"/> Istorinis	<input type="checkbox"/> lemiantis reikšmingumą	<input type="checkbox"/> tipiškas <input type="checkbox"/> svarbus	<input type="checkbox"/> retas <input type="checkbox"/> unikalus
<input type="checkbox"/> Memorialinis	<input type="checkbox"/> lemiantis reikšmingumą	<input type="checkbox"/> tipiškas <input type="checkbox"/> svarbus	<input type="checkbox"/> retas <input type="checkbox"/> unikalus
<input type="checkbox"/> Dailės	<input type="checkbox"/> lemiantis reikšmingumą	<input type="checkbox"/> tipiškas <input type="checkbox"/> svarbus	<input type="checkbox"/> retas <input type="checkbox"/> unikalus
<input type="checkbox"/> Sakralinis	<input type="checkbox"/> lemiantis reikšmingumą	<input type="checkbox"/> tipiškas <input type="checkbox"/> svarbus	<input type="checkbox"/> retas <input type="checkbox"/> unikalus
<input type="checkbox"/> Kultūrinės raiškos	<input type="checkbox"/> lemiantis reikšmingumą	<input type="checkbox"/> tipiškas <input type="checkbox"/> svarbus	<input type="checkbox"/> retas <input type="checkbox"/> unikalus
<input type="checkbox"/> Kraštovaizdžio			

8. Į kompleksą įeinančio objekto reikšmingumo lygmuo yra:

nacionalinis  regioninis  vietinis

(pažymėti tik vieną)

4 priedas  
(Nr.)

**I KOMPLEKSĄ JEINANČIO OBJEKTO  
DUOMENYS**

1. Į kompleksą įeinančiam objektui suteikiamas pavadinimas su vardu ir vardais:

**Kamariškių dvaro sodybos antro tvarto liekanos**

(pilnas vertybės pavadinimas; vardas, vardai suderinami su pavadinimu)

2. Į kompleksą įeinančiam objektui suteikiamas pavadinimas:

**tvarto liekanos**

(pagal Registro pavadinimų klasifikatorių)

3. Į kompleksą įeinantis objektas yra gyvenamojoje vietovėje ir (ne -) apima adresą objektą:

(gatvės pavadinimas ir jos tipas) (g., pr., bul., al., skg., aklg., skv., a., pl., kel., tak.)	(pastato) (Nr.)	(korpuso) (Nr.)
<b>Kamariškiai (k.)</b> (gyvenamoji vietovė ir jos tipas) (vs., k., gelež. st., mstl., m.)	<b>Suvieko sen.</b> (seniūnija)	<b>Zarasų rajono sav.</b> (savivaldybė ir jos tipas) (r., m., sav.)

4. Į kompleksą įeinantis objektas yra:  vieta  statinys  kitas nekilnojamas daiktas

(pažymėti tik vieną)

5. Į kompleksą įeinančio objekto () vertingosios savybės yra:

5.1.1.2. tūris - uždaras, stačiakampio plano, su vidiniu kiemu (-; būklė bloga; TRP 4, FF Nr. 64-69; 2018 m.); stogo forma - šlaitinė (-; sunykusi; IKONOGR 9, 10, FF Nr. 65, 66, 74; 2018 m.);

5.1.1.3. aukštų išplanavimas - kapitalinių sienų fragmentai (-; -; FF Nr. 64-69, 71, 72, 74; 2018 m.); sienų angos, nišos - stačiakampės langų ir vartų angos (-; -; FF Nr. 64-71; 2018 m.);

5.1.1.5. konstrukcijos - pamatas su akmens mūro cokoliu (-; būklė patenkinama; FF Nr. 65, 67; 2018 m.); akmens mūro sienos ir jų tipas (-; būklė bloga; FF Nr. 64-69, 72, 74; 2018 m.); medinės sijinės perdangos tipas (-; sunykusi; FF Nr. 73, 74; 2018 m.); medinės gegninės stogo konstrukcijos tipas (-; sunykusi; FF Nr. 74; 2018 m.); stalių gaminiai - medinių langų ir staktų tipas (-; -; FF Nr. 67; 70; 2018 m.);

6. Žemiau nurodyti kilnojamieji daiktai, saugomi pagal Kilnojamojų kultūros vertybių apsaugos įstatymą, yra į kompleksą įeinančio statinio vertingosios savybės:

(kilnojamosios kultūros vertybės, jų kodai; nurodyti per kablelį)

7. Į kompleksą įeinančio objekto vertingųjų savybių pobūdis ar jų derinys yra:

<input type="checkbox"/> Archeologinis	<input type="checkbox"/> lemiantis reikšmingumą		
<input type="checkbox"/> Povandeninis	<input type="checkbox"/> lemiantis reikšmingumą	<input type="checkbox"/> tipiškas	<input type="checkbox"/> retas
		<input type="checkbox"/> svarbus	<input type="checkbox"/> unikalus

<input type="checkbox"/> Mitologinis	<input type="checkbox"/> lemiantis reikšmingumą	<input type="checkbox"/> tipiškas <input type="checkbox"/> svarbus	<input type="checkbox"/> retas <input type="checkbox"/> unikalus
<input type="checkbox"/> Etnokultūrinis	<input type="checkbox"/> lemiantis reikšmingumą	<input type="checkbox"/> tipiškas <input type="checkbox"/> svarbus	<input type="checkbox"/> retas <input type="checkbox"/> unikalus
<input checked="" type="checkbox"/> Architektūrinis	<input checked="" type="checkbox"/> lemiantis reikšmingumą	<input type="checkbox"/> tipiškas <input checked="" type="checkbox"/> svarbus	<input type="checkbox"/> retas <input type="checkbox"/> unikalus
<input type="checkbox"/> Urbanistinis	<input type="checkbox"/> lemiantis reikšmingumą	<input type="checkbox"/> tipiškas <input type="checkbox"/> svarbus	<input type="checkbox"/> retas <input type="checkbox"/> unikalus
<input type="checkbox"/> Želdynų	<input type="checkbox"/> lemiantis reikšmingumą	<input type="checkbox"/> tipiškas <input type="checkbox"/> svarbus	<input type="checkbox"/> retas <input type="checkbox"/> unikalus
<input type="checkbox"/> Inžinerinis	<input type="checkbox"/> lemiantis reikšmingumą	<input type="checkbox"/> tipiškas <input type="checkbox"/> svarbus	<input type="checkbox"/> retas <input type="checkbox"/> unikalus
<input type="checkbox"/> Istorinis	<input type="checkbox"/> lemiantis reikšmingumą	<input type="checkbox"/> tipiškas <input type="checkbox"/> svarbus	<input type="checkbox"/> retas <input type="checkbox"/> unikalus
<input type="checkbox"/> Memorialinis	<input type="checkbox"/> lemiantis reikšmingumą	<input type="checkbox"/> tipiškas <input type="checkbox"/> svarbus	<input type="checkbox"/> retas <input type="checkbox"/> unikalus
<input type="checkbox"/> Dailės	<input type="checkbox"/> lemiantis reikšmingumą	<input type="checkbox"/> tipiškas <input type="checkbox"/> svarbus	<input type="checkbox"/> retas <input type="checkbox"/> unikalus
<input type="checkbox"/> Sakralinis	<input type="checkbox"/> lemiantis reikšmingumą	<input type="checkbox"/> tipiškas <input type="checkbox"/> svarbus	<input type="checkbox"/> retas <input type="checkbox"/> unikalus
<input type="checkbox"/> Kultūrinės raiškos	<input type="checkbox"/> lemiantis reikšmingumą	<input type="checkbox"/> tipiškas <input type="checkbox"/> svarbus	<input type="checkbox"/> retas <input type="checkbox"/> unikalus
<input type="checkbox"/> Kraštovaizdžio			

8. Į kompleksą įeinančio objekto reikšmingumo lygmuo yra:

nacionalinis  regioninis  vietinis

(pažymėti tik vieną)

5 priedas  
(Nr.)

## Į KOMPLEKSĄ ĮEINANČIO OBJEKTO DUOMENYS

1. Į kompleksą įeinančiam objektui suteikiamas pavadinimas su vardu ir vardais:

**Kamariškių dvaro sodybos namas**

(pilnas vertybės pavadinimas, vardas, vardai suderinami su pavadinimu)

2. Į kompleksą įeinančiam objektui suteikiamas pavadinimas:

**namas**

(pagal Registro pavadinimų klasifikatorių)

3. Į kompleksą įeinantis objektas yra gyvenamojoje vietovėje ir (ne -) apima adresą objektą:

(gatvės pavadinimas ir jos tipas) (g., pr., bul., al., skg., aklg., skv., a., pl., kel., tak.)	(pastato) (Nr.)	(korpuso) (Nr.)
<b>Kamariškiai (k.)</b> (gyvenamoji vietovė ir jos tipas) (vs., k., gelež. st., mstl., m.)	<b>Suvieko sen.</b> (seniūnija)	<b>Zarasų rajono sav.</b> (savivaldybė ir jos tipas) (r., m., sav.)

4. Į kompleksą įeinantis objektas yra:  vieta  statinys  kitas nekilnojamas daiktas

(pažymėti tik vieną)

5. Į kompleksą įeinančio objekto () vertingosios savybės yra:

- 5.1.1.2. tūris - **kompaktinis, stačiakampio plano, 1 a. su pastoge** (-; -; IKONOGN Nr. 14, 15, FF Nr. 75-77; 2018 m.); **stogo forma - dvišlaitė** (-; -; FF Nr. 75, 77; 2018 m.); **plytų mūro dviejų dūmtraukių tipas** (-; būklė patenkinama; FF Nr. 75, 77, 82; 2018 m.);
- 5.1.1.3. aukštų išplanavimas - **išorinės kapitalinės sienos** (-; būklė patenkinama; FF Nr. 75, 77; 2018 m.); **sienų angos - stačiakampės langų ir durų angos** (-; būklė bloga, pakitę; FF Nr. 75-80; 2018 m.);
- 5.1.1.4. fasadų apdaila ir puošyba - **skydų apkalimo medinėmis lentomis tipas** (-; -; FF Nr. 75, 77; 2018 m.);
- 5.1.1.5. konstrukcijos - **pamatas su akmens mūro cokoliu** (pamatas netyrinėtas; cokolio būklė patenkinama; FF Nr. 76, 77; 2018 m.); **molio plytų mūro sienos ir jų tipas** (-; būklė patenkinama; FF Nr. 75-80; 2018 m.); **durų ir langų segmentinės sąramos** (-; -; FF Nr. 75, 77-80; 2018 m.); **medinės sijinės perdangos tipas** (-; būklė bloga; FF Nr. 81; 2018 m.); **medinės gegninės stogo konstrukcijos tipas** (-; būklė bloga; FF Nr. 82; 2018 m.);

6. Žemiau nurodyti kilnojamieji daiktai, saugomi pagal Kilnojamųjų kultūros vertybių apsaugos įstatymą, yra į kompleksą įeinančio statinio vertingosios savybės:

(kilnojamosios kultūros vertybės, jų kodai; nurodyti per kablelį)

7. Į kompleksą įeinančio objekto vertingųjų savybių pobūdis ar jų derinys yra:

Archeologinis |  lemiantis reikšmingumą

<input type="checkbox"/> Povandeninis	<input type="checkbox"/> lemiantis reikšmingumą	<input type="checkbox"/> tipiškas <input type="checkbox"/> svarbus	<input type="checkbox"/> retas <input type="checkbox"/> unikalus
<input type="checkbox"/> Mitologinis	<input type="checkbox"/> lemiantis reikšmingumą	<input type="checkbox"/> tipiškas <input type="checkbox"/> svarbus	<input type="checkbox"/> retas <input type="checkbox"/> unikalus
<input type="checkbox"/> Etnokultūrinis	<input type="checkbox"/> lemiantis reikšmingumą	<input type="checkbox"/> tipiškas <input type="checkbox"/> svarbus	<input type="checkbox"/> retas <input type="checkbox"/> unikalus
<input checked="" type="checkbox"/> Architektūrinis	<input checked="" type="checkbox"/> lemiantis reikšmingumą	<input checked="" type="checkbox"/> tipiškas <input type="checkbox"/> svarbus	<input type="checkbox"/> retas <input type="checkbox"/> unikalus
<input type="checkbox"/> Urbanistinis	<input type="checkbox"/> lemiantis reikšmingumą	<input type="checkbox"/> tipiškas <input type="checkbox"/> svarbus	<input type="checkbox"/> retas <input type="checkbox"/> unikalus
<input type="checkbox"/> Želdynų	<input type="checkbox"/> lemiantis reikšmingumą	<input type="checkbox"/> tipiškas <input type="checkbox"/> svarbus	<input type="checkbox"/> retas <input type="checkbox"/> unikalus
<input type="checkbox"/> Inžinerinis	<input type="checkbox"/> lemiantis reikšmingumą	<input type="checkbox"/> tipiškas <input type="checkbox"/> svarbus	<input type="checkbox"/> retas <input type="checkbox"/> unikalus
<input type="checkbox"/> Istorinis	<input type="checkbox"/> lemiantis reikšmingumą	<input type="checkbox"/> tipiškas <input type="checkbox"/> svarbus	<input type="checkbox"/> retas <input type="checkbox"/> unikalus
<input type="checkbox"/> Memorialinis	<input type="checkbox"/> lemiantis reikšmingumą	<input type="checkbox"/> tipiškas <input type="checkbox"/> svarbus	<input type="checkbox"/> retas <input type="checkbox"/> unikalus
<input type="checkbox"/> Dailės	<input type="checkbox"/> lemiantis reikšmingumą	<input type="checkbox"/> tipiškas <input type="checkbox"/> svarbus	<input type="checkbox"/> retas <input type="checkbox"/> unikalus
<input type="checkbox"/> Sakralinis	<input type="checkbox"/> lemiantis reikšmingumą	<input type="checkbox"/> tipiškas <input type="checkbox"/> svarbus	<input type="checkbox"/> retas <input type="checkbox"/> unikalus
<input type="checkbox"/> Kultūrinės raiškos	<input type="checkbox"/> lemiantis reikšmingumą	<input type="checkbox"/> tipiškas <input type="checkbox"/> svarbus	<input type="checkbox"/> retas <input type="checkbox"/> unikalus
<input type="checkbox"/> Kraštovaizdžio			

8. Į kompleksą įeinančio objekto reikšmingumo lygmuo yra:  
 nacionalinis  regioninis  vietinis

(pažymėti tik vieną)

Tarybos akto 2018-10-02 Nr. KPD-AV-1292  
(data) (Nr.)

6 priedas  
(Nr.)

## Į KOMPLEKSĄ ĮEINANČIO OBJEKTO DUOMENYS

1. Į kompleksą įeinančiam objektui suteikiamas pavadinimas su vardu ir vardais:

**Kamariškių dvaro sodybos daržinė**

(pilnas vertybės pavadinimas; vardas, vardai suderinami su pavadinimu)

2. Į kompleksą įeinančiam objektui suteikiamas pavadinimas:

**daržinė**

(pagal Registro pavadinimų klasifikatorių)

3. Į kompleksą įeinantis objektas yra gyvenamojoje vietovėje ir (ne -) apima adresą objektą:

(gatvės pavadinimas ir jos tipas) (g., pr., bul., al., skg., aklg., skv., a., pl., kel., tak.)	(pastato) (Nr.)	(korpuso) (Nr.)
<b>Kamariškiai (k.)</b> (gyvenamoji vietovė ir jos tipas) (vs., k., gelež. st., mstl., m.)	<b>Suvieko sen.</b> (seniūnija)	<b>Zarasų rajono sav.</b> (savivaldybė ir jos tipas) (r., m., sav.)

4. Į kompleksą įeinantis objektas yra:  vieta  statinys  kitas nekilnojamas daiktas

(pažymėti tik vieną)

5. Į kompleksą įeinančio objekto () vertingosios savybės yra:

5.1.1.2. tūris - **kompaktinis, stačiakampio plano** (-; būklė patenkinama; IKONOGR Nr. 13, FF Nr. 83-87; 2018 m.); **stogo forma - dvišlaitė** (-; -; FF Nr. 83, 85; 2018 m.);  
5.1.1.3. aukštų išplanavimas - **vienos erdvės** (-; -; FF Nr. 89; 2018 m.); **sienu angos - stačiakampės langų ir vartų angos** (-; pakitę, dalis užmūryta; FF Nr. 83-87; 2018 m.);  
5.1.1.4. fasadų apdaila ir puošyba - **skydų apkalimo vertikaliai medinėmis lentomis su lentjuostėmis tipas** (lentų galai nusmailinti; būklė patenkinama; FF Nr. 84, 88; 2018 m.);  
5.1.1.5. konstrukcijos - **pamatas su akmens mūro cokoliu** (pamatas netyrinėtas; cokolio būklė patenkinama; FF Nr. 85; 2018 m.); **akmens mūro sienos su smulkios skaldos užpildu** (-; būklė patenkinama; FF Nr. 84, 85, 88, 91; 2018 m.); **medinė rėminė stogo konstrukcija** (-; būklė patenkinama; FF Nr. 89, 90; 2018 m.); **konstrukcijų dekoras - medinių gegnių profiliuotų galų tipas** (-; būklė patenkinama; FF Nr. 88; 2018 m.);

6. Žemiau nurodyti kilnojamieji daiktai, saugomi pagal Kilnojamųjų kultūros vertybių apsaugos įstatymą, yra į kompleksą įeinančio statinio vertingosios savybės:

(kilnojamosios kultūros vertybės, jų kodai; nurodyti per kablelį)

7. Į kompleksą įeinančio objekto vertingųjų savybių pobūdis ar jų derinys yra:

<input type="checkbox"/> Archeologinis	<input type="checkbox"/> lemiantis reikšmingumą		
<input type="checkbox"/> Povandeninis	<input type="checkbox"/> lemiantis reikšmingumą	<input type="checkbox"/> tipiškas	<input type="checkbox"/> retas
		<input type="checkbox"/> svarbus	<input type="checkbox"/> unikalus

<input type="checkbox"/> Mitologinis	<input type="checkbox"/> lemiantis reikšmingumą	<input type="checkbox"/> tipiškas <input type="checkbox"/> svarbus	<input type="checkbox"/> retas <input type="checkbox"/> unikalus
<input type="checkbox"/> Etnokultūrinis	<input type="checkbox"/> lemiantis reikšmingumą	<input type="checkbox"/> tipiškas <input type="checkbox"/> svarbus	<input type="checkbox"/> retas <input type="checkbox"/> unikalus
<input checked="" type="checkbox"/> Architektūrinis	<input checked="" type="checkbox"/> lemiantis reikšmingumą	<input type="checkbox"/> tipiškas <input checked="" type="checkbox"/> svarbus	<input type="checkbox"/> retas <input type="checkbox"/> unikalus
<input type="checkbox"/> Urbanistinis	<input type="checkbox"/> lemiantis reikšmingumą	<input type="checkbox"/> tipiškas <input type="checkbox"/> svarbus	<input type="checkbox"/> retas <input type="checkbox"/> unikalus
<input type="checkbox"/> Želdynų	<input type="checkbox"/> lemiantis reikšmingumą	<input type="checkbox"/> tipiškas <input type="checkbox"/> svarbus	<input type="checkbox"/> retas <input type="checkbox"/> unikalus
<input type="checkbox"/> Inžinerinis	<input type="checkbox"/> lemiantis reikšmingumą	<input type="checkbox"/> tipiškas <input type="checkbox"/> svarbus	<input type="checkbox"/> retas <input type="checkbox"/> unikalus
<input type="checkbox"/> Istorinis	<input type="checkbox"/> lemiantis reikšmingumą	<input type="checkbox"/> tipiškas <input type="checkbox"/> svarbus	<input type="checkbox"/> retas <input type="checkbox"/> unikalus
<input type="checkbox"/> Memorialinis	<input type="checkbox"/> lemiantis reikšmingumą	<input type="checkbox"/> tipiškas <input type="checkbox"/> svarbus	<input type="checkbox"/> retas <input type="checkbox"/> unikalus
<input type="checkbox"/> Dailės	<input type="checkbox"/> lemiantis reikšmingumą	<input type="checkbox"/> tipiškas <input type="checkbox"/> svarbus	<input type="checkbox"/> retas <input type="checkbox"/> unikalus
<input type="checkbox"/> Sakralinis	<input type="checkbox"/> lemiantis reikšmingumą	<input type="checkbox"/> tipiškas <input type="checkbox"/> svarbus	<input type="checkbox"/> retas <input type="checkbox"/> unikalus
<input type="checkbox"/> Kultūrinės raiškos	<input type="checkbox"/> lemiantis reikšmingumą	<input type="checkbox"/> tipiškas <input type="checkbox"/> svarbus	<input type="checkbox"/> retas <input type="checkbox"/> unikalus
<input type="checkbox"/> Kraštovaizdžio			

8. Į kompleksą įeinančio objekto reikšmingumo lygmuo yra:  
 nacionalinis  regioninis  vietinis

(pažymėti tik vieną)

